



VOORDAT U DE TWINNY LOAD INSTALLEERT

De verlichting van de Twinny Load is bestemd voor een 12V installatie.

De Twinny Load Classic is geschikt voor het vervoer van twee fietsen. Let op de maximaal toelaatbare kogeldruk. U kunt deze vinden op het typeplaatje van de trekhaak van uw auto. Het totale gewicht van de drager en de fietsen mag niet hoger zijn dan de maximaal toelaatbare kogeldruk en mag het gewicht van 75 kg niet overschrijden. Het netto gewicht van de drager is 9,8 kg. Een normale fiets weegt 16 tot 18 kg. Een maximaal toelaatbare kogeldruk van 50 kg is dus al voldoende voor de Twinny Load met twee fietsen. De drager zal zich na elke bevestiging op de kogel tijdens de eerste kilometers gaan "zetten".

Controleer daarom na de eerste gereden kilometers de bevestiging en draai indien nodig de T-bout aan. Voorts wordt gewezen op de wettelijke eisen die gelden voor het vervoer aan de achterzijde van de auto.

Het exacte aanhaalmoment voor de montage is alleen met een momentsleutel te bepalen. In het algemeen geldt dat bij het vastzetten met het juiste handgereedschap het aanhaalmoment ongeveer goed zal zijn.

SERVICE/GARANTIE

Op de drager krijgt u twee jaar garantie, onder de voorwaarden zoals ze op de bijgevoegde garantiekaart staan. Zowel voor garantie, service en aanschaf van onderdelen/accessoires kunt u bij uw aankoopadres terecht. Wij wensen u veel succes en rijplezier.

De Twinny Load

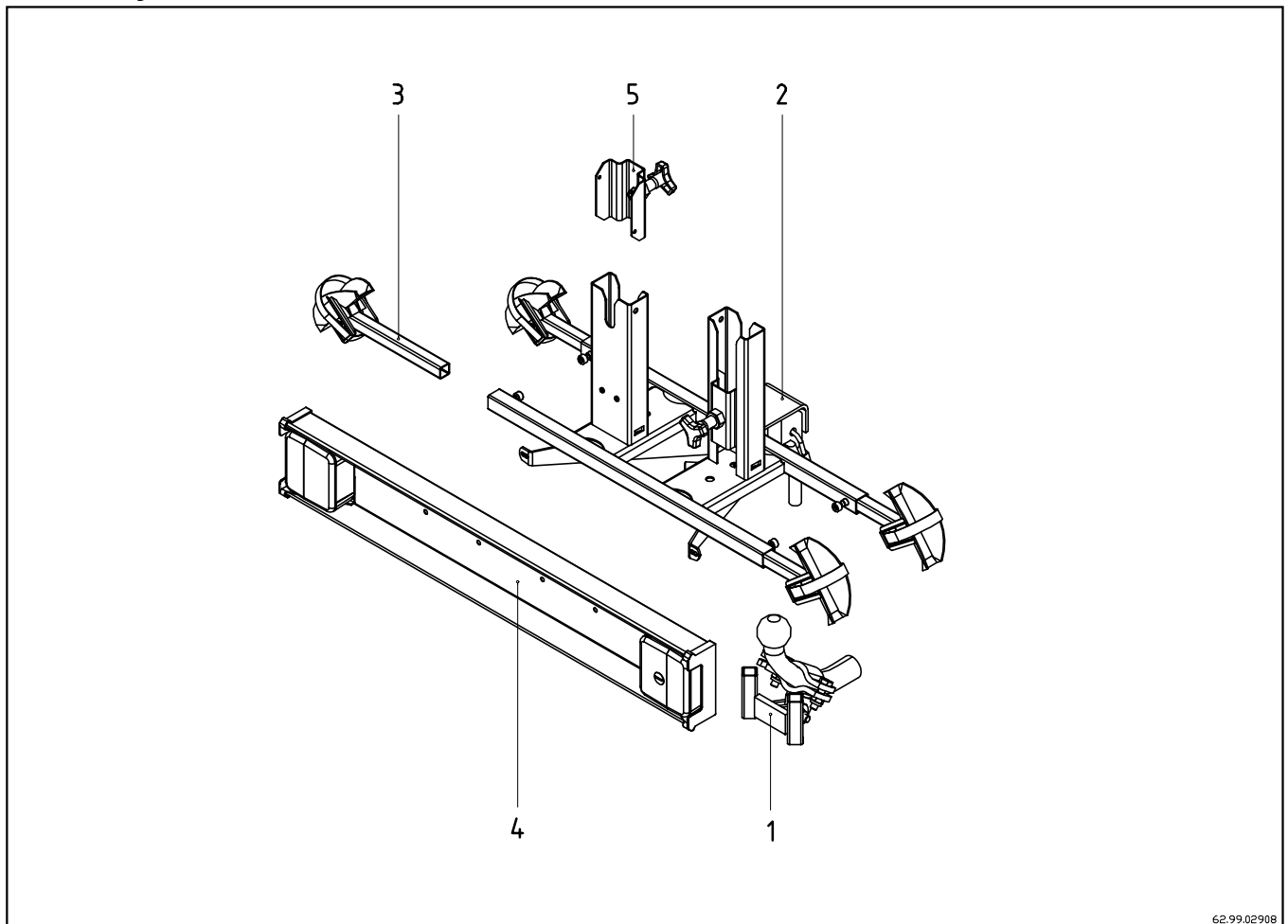

Afbeelding 1

Het monteren van de Twinny Load

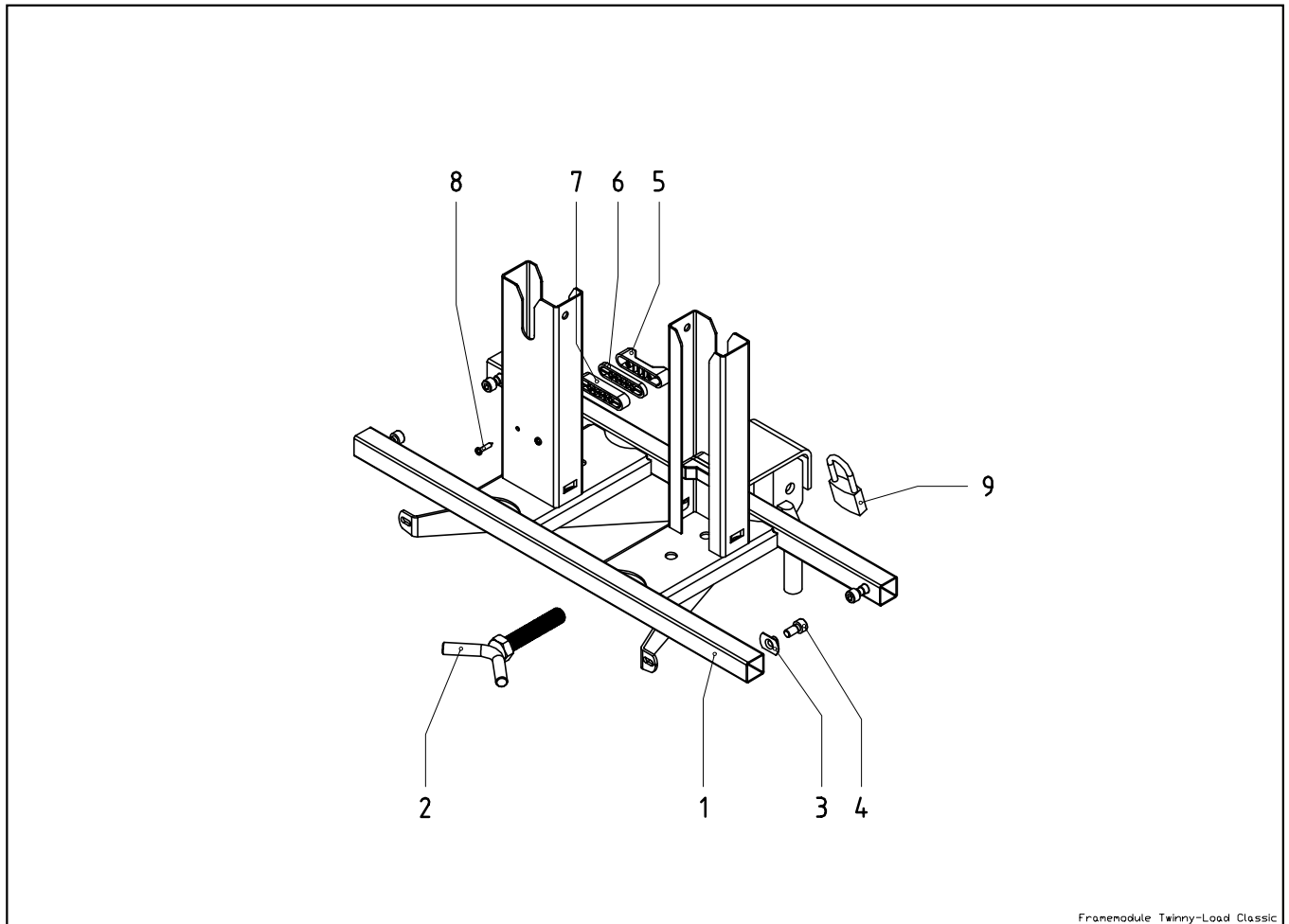

Module 2

Positie- nummer	Artikel- nummer	Omschrijving	Aantal
1		Draagrek Twinny Load	1
2	62.99.62710	T-bout	1
3/4	62.99.66720	Bev. Middelen wielgootjes	2
5		Aanslagblokje V-vorm	2
6		Aanslagblokje 5 mm	2
7		Aanslagblokje 10 mm	2
8		Bev. Middelen aanslagblokjes	2
5/6/7/8	62.99.02800	Set aanslagblokjes + bev. Middelen	2
9	21.99.61000GV	Hangslot (OPTIONEEL)	1



Bevestig de lichtbak zodanig aan de drager, dat de lamp met de sticker "RIGHT" aan de rechterkant komt.



Boor in de kentekenplaat twee gaten op zodanige afstand van elkaar, dat deze afstand overeenkomt met de afstand van de twee montagegaten in de lichtbak.
Monteer de kentekenplaat en de lichtbak gelijktijdig.

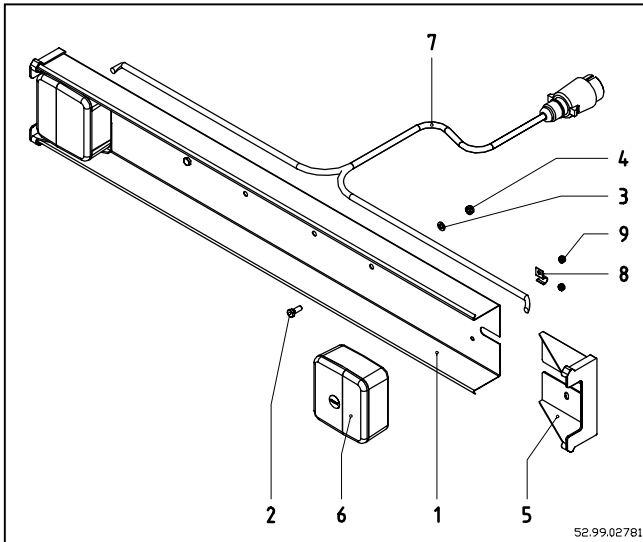

Module 4

Positie-nummer	Artikel-nummer	Omschrijving	Aantal
1		Lichtbak	1
2/3/4		Bev.middelen lichtbak	2
5	62.99.62100	Beschermkap	1 set
6		Lamp	2
7		Kabelset 7-polig	1
8/9		Bev.middelen lamp	2
	62.99.62781	Lichtbak compleet	1

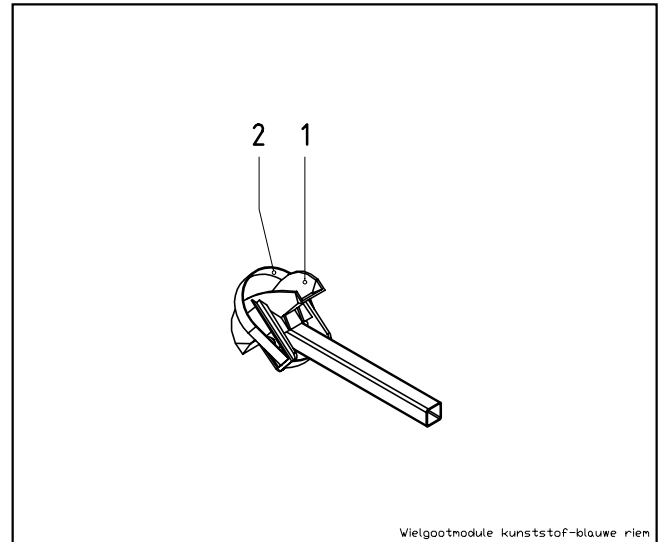

Module 3

Positie-nummer	Artikel-nummer	Omschrijving	Aantal
1	62.99.62015	Wielgoot kunststof	4
2		Riempje blauw	4

Het plaatsen van de Twinny Load

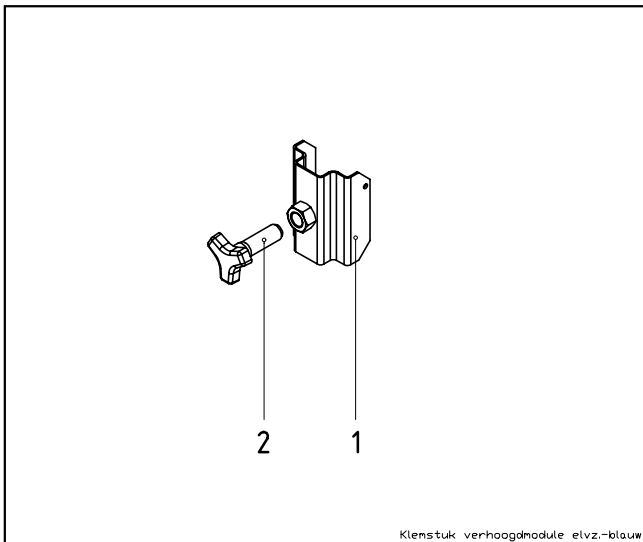

Module 5

Positie-nummer	Artikel-nummer	Omschrijving	Aantal
1		Klemstuk verhoogd	2
2	62.99.62721	Sterbout blauw	2
	62.99.02725	Complete set	2 sets

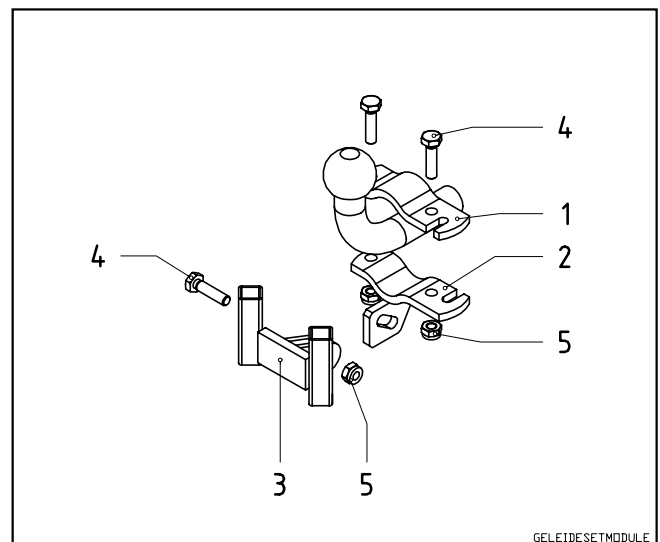

Module 1

Positie-nummer	Artikel-nummer	Omschrijving	Aantal
1		Koppelingshelft	1
2		Koppelingshelft met stelplaat	1
3	62.99.02104	Geleidebus 75 mm	1
4		Bout M10 x 40	3
5		Zelfborgende moer M10	3
	62.99.02830	Geleideset compleet	1

Het plaatsen van de Twinny Load (vervolg)

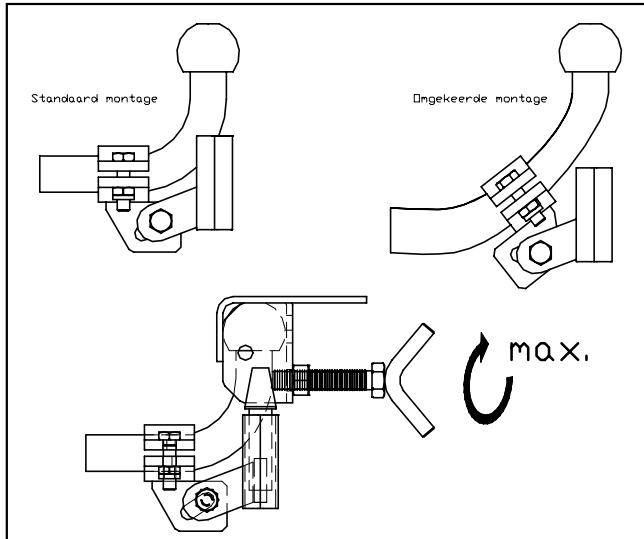

Afbeelding 2

De bij uw fietsdrager meegeleverde geleideset past op 95% van alle in Nederland voorkomende auto/trekhaak combinaties. In het geval dat u met deze geleideset uw drager niet correct op de trekhaak kunt plaatsen, bijvoorbeeld doordat de bocht te lang is of de trekhaak hoog is vanwege een grote bumper, bestaan er aangepaste geleidesets om dit probleem op te lossen.

Over het algemeen ligt het probleem in de korte standaard geleidebus van 75mm. Bij omgekeerde montage (zie afb. 7) boekt u 10mm winst in de hoogte. Er bestaan daarom geleidebussen met een hoogte van 100mm en 150mm en een variabele geleideset.

Ook voor afneembare trekhaken bestaan diverse adapters.

Om te bepalen welke geleidebus of adapter u nodig heeft kunt u terecht bij uw leverancier of bellen met de fabrikant, Felua-groep Metaal te Epe.

Telefoon 0578-677817

Accessoires

De Twinny Load is uit te breiden met de volgende accessoires:

- Hangslot
- Beschermkap op de kogel
- Caravan hulpstuk hoog/laag
- Voorvorkklem (voor-as-bevestiging) voor sport/racefietsen
- Ski-hulpstuk
- TRIO, uitbreidingsset voor een 3^e fiets
- Muursteun

Het plaatsen van de fietsen op de Twinny Load

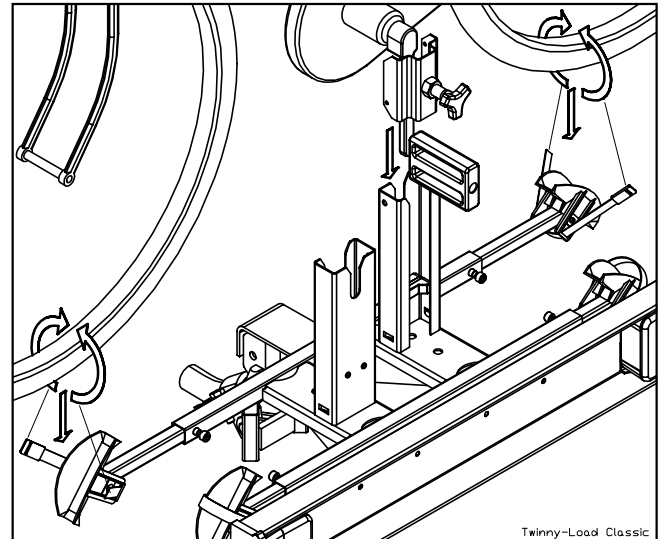

Afbeelding 3

1. Plaats de fiets die het dichtst bij de auto komt met het linker pedaal naar beneden en breng de trapas in de gleuf van de crankstaander.
2. Verstel de wielgootjes zodanig dat het pedaal vrij blijft van de onderplaat.
3. Plaats de crank in het profiel tegen het kunststof blokje, schuif het klemstuk in de crankstaander en zet de fiets vast door de sterbout aan te draaien.
4. Borg met riempjes de wielen in de wielgootjes.
5. Ter voorkoming van beschadigen van de velgen is het raadzaam de gespen van de riempjes tegen de flank van de wielgootjes te plaatsen.
6. Monteer de riempjes met de gespen naar het hart van de Twinny Load.
7. Op dezelfde manier plaatst u de tweede fiets.